

Relatório de Gestão 2022

Junta Freguesia de Remédios – Ponta Delgada



Eubúria Nóbrega

PONTA DELGADA ABRIL DE 2022

© CIS Gestão Consultadora Contabilidade

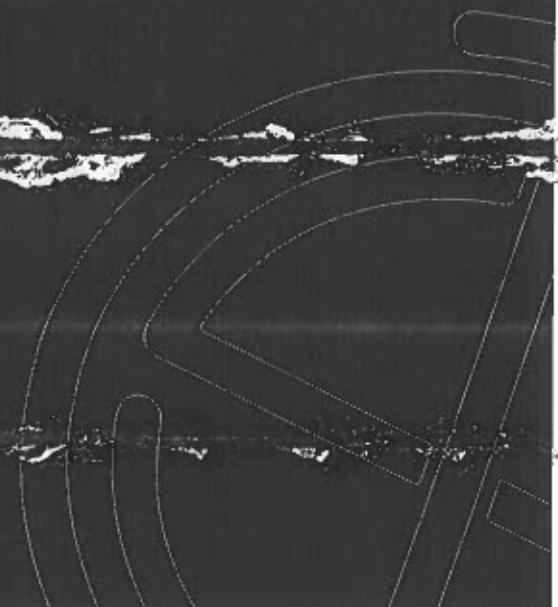

JEP.
Eulálio Nuno Amador
R

| | |
|--|----|
| Índice | |
| Índice | 2 |
| Introdução | 3 |
| Execução Orçamental | 3 |
| Receita | 4 |
| Receita Corrente | 4 |
| Receita Capital | 5 |
| Despesa | 5 |
| Despesa Corrente | 6 |
| Despesa Capital | 8 |
| Rácios Orçamentais e Financeiros | 9 |
| Saldo da Gerência | 10 |
| Conclusão | 11 |

Contabilização

Introdução

O Sistema de Normalização Contabilística para as Administrações Públicas (SNC-AP), aprovado pelo Decreto-Lei n.º 192/2015, de 11 de novembro, é, nos termos do artigo 2.º, de aplicação obrigatória a todos os serviços e organismos da administração local que não tenham natureza, forma e designação de empresa e às entidades públicas reclassificadas bem como, a todas as entidades que legalmente estejam obrigadas à aplicação do referencial contabilístico das autarquias. No caso particular das entidades do Subsetor da Administração Local, o sistema passou a ser obrigatório a partir de 1 de janeiro de 2020. Contudo, a partir de 1 de Janeiro de 2022, as entidades tiveram de adotar o SNC-AP, remetendo às entidades competentes as peças de relato exigidas nos termos do SNC-AP.

Neste contexto, e dando cumprimento do estipulado no Decreto-lei n.º 54-A/99, de 22 de fevereiro apresenta-se o relatório de gestão referente ao exercício o ano económico de 2022, onde é espelhada a execução, o rigor dos requisitos e dos procedimentos, traduzem a fiabilidade e a verdade contabilística no estreito cumprimento das regras e princípios contabilísticos.

Pretende-se que seja um importante instrumento para a gestão Autárquica, pela possibilidade de se visualizarem, de forma simples e célere, as informações que se julgam suficientes à avaliação global e acompanhamento da situação financeira, tanto no domínio orçamental como no domínio económico e financeiro.

Execução Orçamental

A análise de execução orçamental das receitas e das despesas para o exercício em apreciação, permite-nos de forma sintética a criação de receitas para realização de despesa.

Em termos de execução orçamental as receitas atingiram um grau de execução de 99,9%, enquanto as despesas registam uma execução de 84,6%. Isto corresponde a um montante de receita cobrada de 148 551,76€ e 145 834,56€ de despesa paga. Transitando para a gerência seguinte o valor de 26 502,38€.

| RECEBIMENTOS | | | PAGAMENTOS | | |
|-----------------------------|------------|-------------------|-----------------------------|-----------|-------------------|
| Saldo Ger. Anterior | | 23 785,18 | | | |
| Exec. Orçamental | 23 785,18 | | | | |
| Exec. Oper. Tesouraria | 0,00 | | | | |
| Receitas Orçamentais | | 148 551,76 | Despesas Orçamentais | | 145 834,56 |
| Correntes | 148 551,76 | | Correntes | 80 297,39 | |
| Capital | 0,00 | | Capital | 65 537,17 | |
| Operações Tesouraria | | 0,00 | Operações Tesouraria | | 0,00 |
| | | | Saldo Ger. Seguinte | | 26 502,38 |
| | | | Exec. Orçamental | 26 502,38 | |
| | | | Exec. Oper. Tesouraria | 0,00 | |
| TOTAL | | 172 336,94 | TOTAL | | 172 336,94 |

JEP
Eduardo
R

Receita

O quadro seguinte permite analisar a previsão da receita e o seu grau de execução no ano de 2022.

| Capítulos | Previsão (a) | Execução (b) | % Execução (b)/(a) |
|---------------------------------------|---------------------|---------------------|--------------------|
| RECEITAS | 148 634,36 € | 148 551,76 € | 99,9% |
| Receitas Correntes | 148 484,36 € | 148 551,76 € | 100% |
| 01 Impostos Diretos | 1 424,00 € | 1 468,66 € | 103% |
| 04 Taxas, multas e outras penalidades | 20,00 € | 119,50 € | 598% |
| 05 Rendimentos da propriedade | 1 201,00 € | 1 200,00 € | |
| 06 Transferências correntes | 145 839,36 € | 145 763,60 € | 100% |
| Receitas Capital | 150,00 € | - € | 0% |
| 09 Venda de bens de investimento | 150,00 € | - € | 0% |

As receitas correntes têm uma função muito importante na gestão financeira da Autarquia, permite o financiamento de uma série de despesas fixas e obrigatórias.

Receita Corrente

Estas receitas são responsáveis por 100% da receita arrecadada em 2022.



 Eulálio António

Com 103% de execução e o valor de 1 468,66€, foram registadas as receitas do IMI, onde 50% são referentes ao imposto de prédios rústicos e 1% do imposto de prédios urbanos.

As receitas com taxas, multas e outras penalidades registaram o valor de 119,50€. Neste capítulo são enquadradas as receitas com as taxas e licenças dos serviços administrativos da Junta de Freguesia.

As transferências correntes são a maior fonte de receita do orçamento da Junta de Freguesia de Remédios. Estas estão divididas pela Administração Central (FFF 44 025,00€) responsáveis por 30%, da Administração Regional (GRA 48 017,42€) responsável por 33% e da Administração Local (CMPDL 53 721,18€) responsável por 37%, este capítulo da receita regista 91% de execução.

As receitas com rendimentos da propriedade, registaram o valor de 1 200€ e uma execução de 100%, são receitas respeitantes à renda do posto de análises clínicas.

Receita Capital

No ano de 2022 não se registou receitas de capital.

Despesa

De acordo com o quadro abaixo, as despesas apresentam um grau de execução de 84,60%, correspondendo a 55% de despesas correntes e 45% de despesas de capital.

Relatório de Gestão 2022
Freguesia de Remédios | Ponta Delgada

Subscreva/Assina

| Capítulos | Previsão (a) | Execução (b) | % Execução (b)/(a) |
|---------------------------------|---------------------|---------------------|--------------------|
| DESPESAS | 172 419,54 € | 145 834,56 € | 84,6% |
| Despesas Correntes | 88 743,70 € | 80 297,39 € | 55% |
| 01 Despesas com pessoal | 9 070,00 € | 9 020,02 € | 99% |
| 02 Aquisição de bens e serviços | 59 473,70 € | 56 367,63 € | 95% |
| 04 Transferências Correntes | 19 900,00 € | 14 693,96 € | 74% |
| 06 Outras despesas correntes | 300,00 € | 215,78 € | 72% |
| Despesas de Capital | 83 675,84 € | 65 537,17 € | 45% |
| 07 Aquisição de bens de capital | 83 675,84 € | 65 537,17 € | 78% |

Despesa Corrente

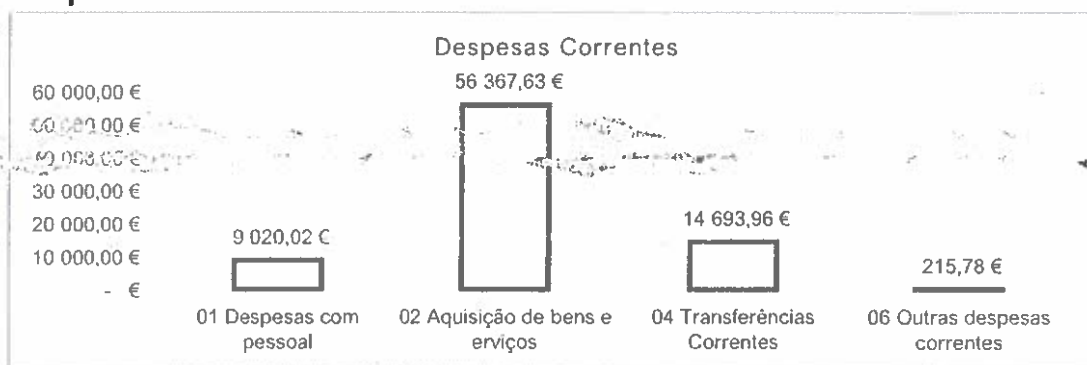

As rubricas com a despesa de pessoal totalizaram o valor de 9 020,02€, neste grupo de despesas são consideradas todas as remunerações certas e permanentes do órgão Executivo e Deliberativo.

As despesas com a aquisição de bens e serviços totalizam o valor de 56 367,63€ e são responsáveis 39% da despesa corrente paga.

| Aquisição de Bens | |
|---|--------------------|
| Gasolina | 148,55 € |
| Gasóleo | 4 009,16 € |
| Outros - Óleos | 50,20 € |
| Limpeza e higiene | 631,14 € |
| Alimentação - Refeições confeccionadas | 1 394,79 € |
| Alimentação - Géneros para confeccionar | 1 995,55 € |
| Vestuário e Artigos Pessoais | 53,97 € |
| Material de escritório | 590,32 € |
| Produtos vendidos nas farmácias | 19,50 € |
| Outro material - Peças | 66,74 € |
| Prémios, condecorações e ofertas | 167,16 € |
| Ferramentas e utensílios | 842,55 € |
| Artigos honoríficos e de decoração | 1 556,82 € |
| Material de Educação Cultura e Recreio | 653,96 € |
| Outros bens | 3 615,87 € |
| TOTAL | 15 796,28 € |

J.P.
E. António Amaral

| Aquisição de Serviços | |
|---------------------------------|--------------------|
| Encargos das instalações | 7 735,29 € |
| Conservação de bens | 3 074,49 € |
| Comunicações | 581,91 € |
| Seguros | 1 543,74 € |
| Deslocações estadas | 1 788,34 € |
| Estudos pareceres e consultoria | 1 879,20 € |
| Outros trabalhos especializados | 1 000,00 € |
| Outros serviços | 22 968,38 € |
| TOTAL | 40 571,35 € |

Estas despesas são responsáveis pelo funcionamento diário da Autarquia e pelo desenvolvimento das atividades inscritas no plano de atividades da Freguesia de Remédios.

As despesas com transferências sociais representam com 10% do total das despesas. Estas despesas são referentes a gastos com pessoal abrangido pelos programas ocupacionais (SEI, Estagiar e PROSA), nomeadamente o pagamento do diferencial remuneratório, o seguro de acidentes de trabalho e a Taxa Única Social (TSU), e os apoios atribuídos a Entidades de cariz social, religioso, desportivo e recreativo.

Relatório de Gestão 2022

Freguesia de Remédios | Ponta Delgada

Medidas de Combate à Covid-19 – 19,50€.

Programas Ocupacionais – 7 769,18€:

- Seguros de Acidentes de Trabalho – 416,21€;
- Taxa Social Única – 5 484,30€;
- Diferencial remuneratório – 1 868,67€.

Apoio à Natalidade e Bolsa de Estudo – 1 150,00€

Limpeza da Freguesia – 20 396,70€

Apoio a Entidades Culturais, Recreativas e Desportivas – 5 470,99€.

Com menor valor despendido são as outras despesas correntes, estas totalizam o valor de 215,78€ e uma representação na despesa de 0,01%. Estas despesas referem-se a despesas com as instituições de crédito, impostos retidos sobre receitas da Autarquia exemplo disso são as retenções do IMI.

Despesa Capital

Neste capítulo da despesa, o valor gasto foi de 65 537,17€ representado 45% do total da despesa paga.

| Despesas de Capital | |
|--|--------------------|
| Apoio à Habitação Degrada | 29 203,29 € |
| Beneficiação da Sede | 18 778,14 € |
| Manutenção de Muros, Passeios, Sarjetas e Vias | 12 292,23 € |
| Manutenção de Parques, Jardins e zonas Verdes | 4 632,91 € |
| Software Informático | 519,84 € |
| Manutenção do Polidesportivo | 56,62 € |
| Equipamento Informático | 54,14 € |
| TOTAL | 65 537,17 € |

Handwritten signature and name:
Eulália da Amoreira

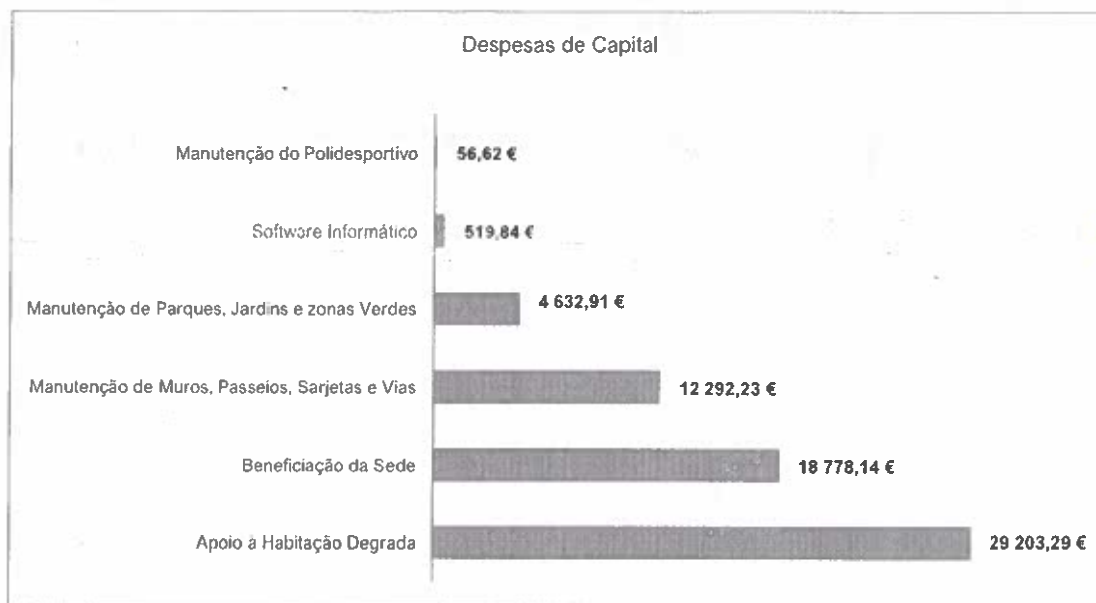

JEP
Eulálio Nogueira

Rácios Orçamentais e Financeiros

Grau de cobertura global da receita total

| Receita Total/Despesa Total | |
|-----------------------------|--------------|
| Receita | 148 551,76 € |
| Despesa | 145 834,56 € |
| Grau de Cobertura | 102% |

Este rácio mede a capacidade das receitas totais cobrirem as despesas totais. Verifica-se que no ano de 2022 as receitas foram suficientes para cobrir as despesas, sendo superiores em 2%.

Grau de cobertura de receita corrente/despesa corrente

| Receita Corrente/Despesa Corrente | |
|-----------------------------------|--------------|
| Receita | 148 551,76 € |
| Despesa | 80 297,39 € |
| Grau de Cobertura | 185% |

A receita corrente cobre na totalidade a despesa corrente, efetuando assim uma poupança de correntes para investimento na ordem dos 85%.

Relatório de Gestão 2022

Freguesia de Remédios - Conta Delgada

Grau de cobertura FFF com as despesas de Pessoal

| FFF/Despesas Pessoal | |
|--------------------------|-------------|
| Receita | 44 025,00 € |
| Despesa | 9 020,02 € |
| Grau de Cobertura | 20% |

Eduardo N. Amaral

O Fundo de Financiamento de Freguesias foi suficiente para cobrir as despesas com o Pessoal. Verifica-se que desta receita foram utilizados 65% para fazer face a pagamento de despesas com pessoal.

Relação entre Receitas e Despesas Correntes e Capital

| | |
|---------------------|----------------------|
| Receita Correntes | 148 551,76 € |
| Despesa Correntes | 80 297,39 € |
| Diferença | 68 254,37 € |
| Receitas de Capital | - € |
| Despesas de Capital | 65 537,17 € |
| Diferença | - 65 537,17 € |

Podemos concluir com este rácio que as receitas correntes foram suficientes para cobrir as despesas correntes, gerando uma poupança para investimento de 54 091,14€.

Saldo da Gerência



Do confronto de receitas e despesas realizadas, resultou um saldo de gerência de 33 506,40€ que transitará para a gerência seguinte:

| Saldo de Gerência | |
|---------------------------------------|---------------------|
| Saldo da Gerência Anterior | 23 785,18 € |
| Operações Orçamentais | 23 785,18 € |
| Operações de Tesouraria | - € |
| Total da Receitas | 148 551,76 € |
| Total da Despesa | 145 834,56 € |
| Saldo para a Gerência Seguinte | 26 502,38 € |
| Operações Orçamentais | 26 502,38 € |
| Operações de Tesouraria | - € |

A 31 de Dezembro de 2022, o valor de 26 502,38€ encontrava-se distribuído entre instituição de crédito e fundo de manei:

26 501,25€ na Caixa Geral de Depósitos;

1,13€ em numerário no cofre da Sede da Junta de Freguesia.



Eubália Nuno Amaral

Conclusão

Na gestão orçamental relativa ao económico de 2022, importa referenciar que a Junta de Freguesia de Remédios cumpre em 185% de receitas correntes para fazer face a despesas correntes, cumprindo assim o equilíbrio orçamental.

Os documentos de prestação de contas, refletem de uma forma fácil de análise toda a gestão efetuada por este Executivo no ano económico em análise.

Deste modo, o Executivo da Junta de Freguesia de Remédios espera ter sido transmitido todo o esforço financeiro neste ano económico, tentando melhorar o serviço público prestado à sua população.

Órgão Executivo da Freguesia de Remédios

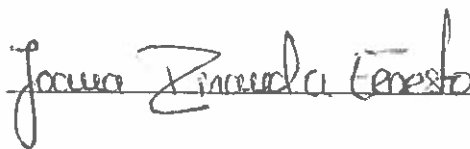
Joana Zimarda Tenreiro

Amarte Raccoco Soares

Eubália Nuno Amaral

